

**prochef**<sup>®</sup>

**SIGAM-NOS**

#FARDAPROCHEF



**Loja Prochef**

Av. Vasco da Gama, 58  
4490-410 Póvoa de Varzim

T.: +351 252 613 694  
lojaprochef@hig.pt

**Sede Grupo Prochef**

Rua da Lapa, 25  
4480-757 Vila do Conde

T.: +351 252 249 250

[WWW.PROCHEF.PT](http://WWW.PROCHEF.PT)

**CATÁLOGO**  
**prochef**<sup>®</sup>

[WWW.PROCHEF.PT](http://WWW.PROCHEF.PT)



Criada em 2005 a Prochef orgulha-se de já ter colaborado com os mais distintos Chefs de Cozinha em Portugal, começando nas escolas de Hotelaria, passando pelos grandes Chefs da actualidade, tendo mesmo o privilégio de já ter vestido alguns dos melhores Chefs do Mundo.

PROCHEF®



# ÍNDICE

## Pág 4. APRESENTAÇÃO

A Prochef tem o prazer de apresentar o novo catálogo de fardamento profissional em cozinha e hotelaria.

## Pág 6. COZINHA

Todos os tipos de fardamento de cozinha disponíveis para homem

## Pág 58. COLECÇÃO GANGA

A nova colecção de desenvolvida em ganga pela Prochef.

## Pág 72. KIDS

Jalecas e acessórios exclusivamente para os mais pequenos.

## Pág 78. ACESSÓRIOS

Aventais, chapéus de cozinha, boinas, lenços, aqui poderá encontrar vários acessórios incluindo calças e calçado.

## Pág 92. PERSONALIZAÇÃO

Pretende personalizar o seu fardamento? Saiba mais aqui.

## Pág 94. TABELA DE MEDIDAS

Confira aqui as todas as medidas da Prochef.

# prochef®

Lançada em 2005 a **Prochef** criou uma linha de fardas e acessórios desenhados para chefs de cozinha e restantes agentes do canal HoReCa (Hotelaria Restauração e Catering).

Quem melhor do que os profissionais do sector para ajudar a conceber as peças de vestuário que os próprios profissionais? Foi precisamente a pensar nisso que em 2005 nasceu a **Prochef**, uma linha de fardas e acessórios desenhados para chefs de cozinha e restantes agentes do canal HoReCa. Indumentárias únicas em termos de sofisticação de fabrico, desde fardas antifogo, antibacterianas, não possuem agentes tóxicos na sua constituição, o que as torna amigas do ambiente. No que diz respeito à inovação, a Prochef tem também várias formas de personalizar as suas fardas de acordo com a temática que o cliente pretende, sendo inclusive uma das apostas da marca, a personalização de forma a tornar cada cliente único.

Em 2007 com o tema “Montanha” a Prochef lança a coleção que veio romper por completo o que até aqui se fazia no que diz respeito ao fardamento de cozinha. Viver não é mais do que escalar incessantemente as mais íngremes montanhas para atingir o cume e só os audazes e lutadores conseguem lá chegar.

Atribuímos a cada jaleca o nome das maiores montanhas do mundo, na certeza de quem as veste é exigente e tem as maiores expectativas porque escolhe Prochef. Não saciante com a “terra” a Prochef parte também para “água” lançando a coleção do mar num dos eventos realizado na ilha da Madeira que reuniu o maior número de chefs portugueses de uma só vez “vai ser um 31” foram precisamente 31 chefs que deram o mote à nova coleção, criada sempre com o objetivo de oferecer o maior conforto e estética para aquela que será sempre a sua segunda pele na cozinha. Desta forma a Prochef deixa mais uma vez a sua marca no mercado nacional e com perspetivas de o fazer além-fronteiras.

Be Prochef!

**Orquídea Silva**  
*Managing Director Grupo Prochef*



Escolher a Prochef é investir na qualidade dos seus profissionais, demonstrando bom gosto e orgulho no que é **100% Portugêes.**

Marcamos pela diferença ao personalizar as suas fardas com um design inovador, qualidade nas matérias primas e atenção nos pormenores.

# COZINHA

**Confortáveis, elegantes e práticas, a Prochef apresenta neste catálogo várias jalecas com a qualidade que sempre habituou ou seus clientes.**

Todas as jalecas têm tamanhos e cores extra disponíveis por encomenda, entre em contacto para saber mais sobre tamanhos e cores personalizadas.



1. SAMMY



2. SAMMY II



2. SAMMY II

**1. SAMMY**

Jaleca branca, 1 bolso na manga esq. com botões de pressão e ilhós de respiração. 65% Polyester, 35% Algodão.

**Ref. PRO30177**

**2. SAMMY II com fecho**

Jaleca branca, 1 bolso na manga esq. com fecho e ilhós de respiração. 65% Polyester, 35% Algodão.

**Ref. PRO30177A**

*Uma jaleca com fecho para usar não só no dia a dia mas também numa ocasião especial!*

1. TIZ



1. TIZ

Jaleca branca, 1 bolso na manga esq. e outro no peito especialmente desenhado para colocar a pinça. Com botões de pressão e ilhós de respiração. 65% Polyester, 35% Algodão.

Obs: pinça não incluída.

Ref. PRO30182

2. OLÍMPICA



2. OLÍMPICA

Jaleca preta, 1 bolso na manga esq. botão de pressão na gola e ilhós de respiração. Desenvolvido em tecido esmerilado, ultra-leve e fácil engomar. 65% Polyester, 35% Algodão.

Ref. PRO30040 Tecido Fustão Canelado

Ref. PRO30066 Tecido Sarja

*A jaleca Olímpica foi inicialmente desenvolvida com o propósito de servir a Equipa Olímpica Nacional de Culinária nas competições em que participou, trazendo para Portugal vários prémios ao longo dos anos.*

TURISMO DE  
**PORTUGAL**



1. TURISMO

#### 1. TURISMO

*Inspirada nas cores do nosso país a  
Jaleca Turismo mais que uma farda, é um  
símbolo nacional em qualquer cozinha.*

Jaleca branca, com vivo duplo colorido, 1 bolso na manga esq.  
com botões de pressão e ilhós de respiração. 100% Algodão.

Ref. PRO30052G

1. MEDITERRÂNICA



2. PACÍFICA



3. MEDITERRÂNICA



Jaleca branca, inspirada nas fardas típicas dos marinheiros, com encaixe característico nas costas, 1 bolso na manga esq. com botões de pressão e ilhós de respiração. 65% Polyester, 35% Algodão.

Ref. PRO30163

2. PACÍFICA

Jaleca branca, com encaixe azul e molas douradas, 1 bolso na manga esq. com botões de pressão e ilhós de respiração. 65% Polyester, 35% Algodão.

Ref. PRO30159





1. ROSS



1. ROSS

3. ROSS

Jaleca azul, com riscas brancas, 1 bolso na manga esq. com botões de pressão e ilhós de respiração. 65% Polyester, 35% Algodão.

Ref. PRO30166



2. SULU

3. SULU

Jaleca branca, com encaixe azul e vivo vermelho, 1 bolso na manga esq. com botões de pressão e ilhós de respiração. 65% Polyester, 35% Algodão.

Ref. PRO30165



1. ÍNDICA



2. MÁRMARA



3. ANTÁRTICA



4. BALEARES

1. ÍNDICA

Jaleca azul, com encaixes brancos e duas molas de pressão douradas, 1 bolso na manga esq. com botões de pressão e ilhós de respiração. 65% Polyester, 35% Algodão.

Ref. PRO30160

2. MÁRMARA

Jaleca azul, com encaixes e vivos em branco, 1 bolso na manga esq. com botões de pressão e ilhós de respiração. 65% Polyester, 35% Algodão.

Ref. PRO30171

3. ANTÁRTICA

Jaleca azul, com encaixes em branco, 1 bolso na manga esq. com botões de pressão e ilhós de respiração. 65% Polyester, 35% Algodão.

Ref. PRO30167

4. BALEARES

Jaleca branca, com encaixe azul e molas douradas, 1 bolso na manga esq. com botões de pressão e ilhós de respiração. 65% Polyester, 35% Algodão.

Ref. PRO30169



1. JÚNIA



1. JÚNIA

Jaleca preta ou branca, com vivo cinzento no colarinho e no bolso, 1 bolso na manga esq. 1 bolso no peito com botões de pressão e ilhós de respiração. 100% Algodão.

Ref. PRO30111



2. TACORA



2. TACORA

Jaleca preta, com riscas em cinzento na frente e vivo no bolso, 1 bolso na manga esq. 1 bolso no peito com botões de pressão e ilhós de respiração. 100% Algodão.

Ref. PRO30153

1. EVEREST II



1. EVEREST II



1. EVEREST II

Jaleca branca, com vivos em preto, 1 bolso na manga esq. 1 bolso no peito com botões de pressão e ilhós de respiração. 65% Polyester, 35% Algodão.

Ref. PRO30198

*A jaleca Everest tem agora uma nova versão!  
Mais elegante, com o mesmo conforto,  
disponível em várias cores.*



3. EVEREST KAMU



### 1. EVEREST KAMU

Jaleca preta, com padrão camuflado, 1 bolso na manga esq. com botões de pressão e ilhós de respiração. 65% Polyester, 35% Algodão.

Ref. PRO30146A



2. KAMU



### 2. KAMU

Jaleca com padrão camuflado, 1 bolso na manga esq. com botões de pressão e ilhós de respiração. 65% Polyester, 35% Algodão.

Ref. PRO30178

### 1. COMAN

Jaleca camel, com detalhes em preto, 1 bolso na manga esq. com botões de pressão e ilhós de respiração. 65% Polyester, 35% Algodão.

Ref. PRO30145

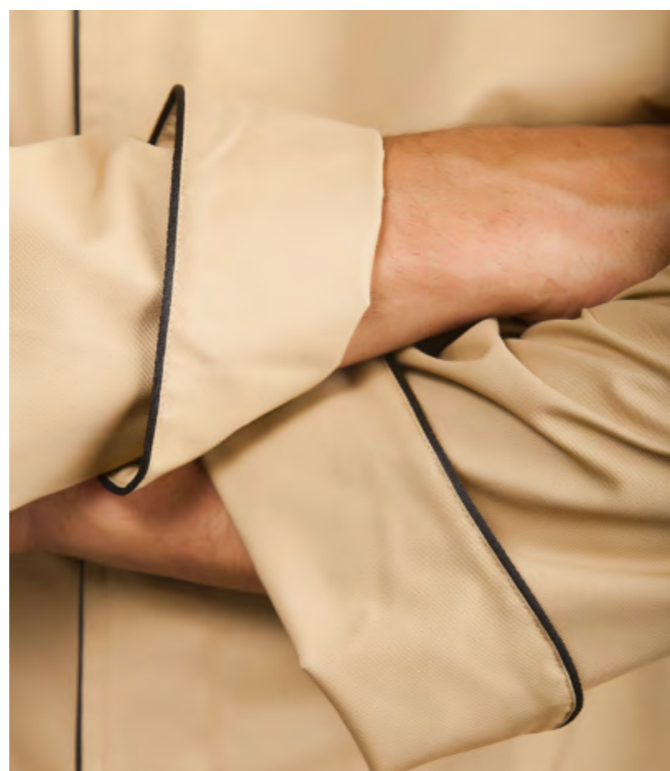

### 2. KAMET



### 2. KAMET

Jaleca camel, com detalhes em castanho e branco, 1 bolso na manga esq. com botões de pressão e ilhós de respiração. Mola exterior com capa em plástico. 65% Polyester, 35% Algodão.

Ref. PRO30131



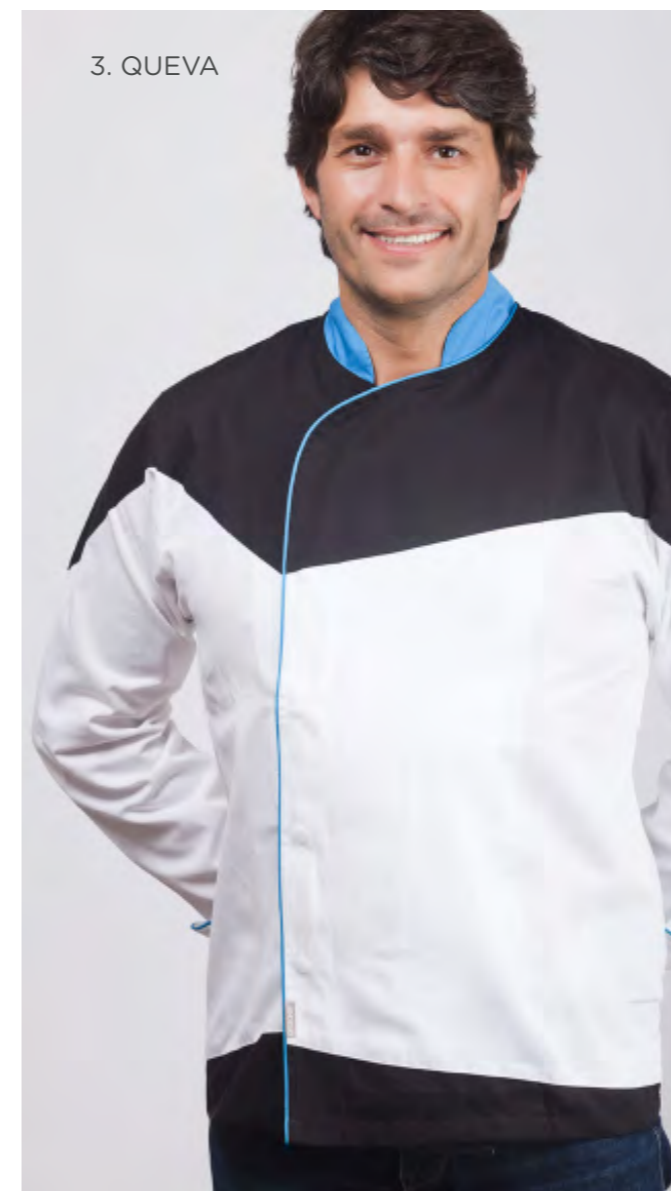

**1. BERLIN**

Jaleca branca, com vivo verde e encaixe no peito em preto, 1 bolso na manga esq. com botões de pressão e ilhós de respiração. 100% Algodão.

*Ref. PRO30147*

**2. FUJI**

Jaleca branca e preta, com vivo azul, 1 bolso na manga esq. 1 com botões de pressão e ilhós de respiração. 100% Algodão..

*Ref. PRO30125*

*Ref. PRO30125A Sarja*

**3. QUEVA**

Jaleca branca e preta, com vivo azul, 1 bolso na manga esq. 1 com botões de pressão e ilhós de respiração. 100% Algodão.

*Ref. PRO30126*

*Ref. PRO30126A Sarja*

**4. EVEREST**

Jaleca branca, com vivo em preto e encaixe em cinzento, 1 bolso na manga esq. 1 com botões de pressão e ilhós de respiração. 100% Algodão.

*Ref. PRO30146*

*Ref. PRO30146A Sarja*

1. WONG



1. WONG

Jaleca branca, 1 bolso na manga esq. com 2 botões de pressão em plástico no exterior e ilhós de respiração.

Ref. PRO30014 - 100% Algodão

Ref. PRO30014A - 65%Pol 35%Alg

2. SAMURAI

Jaleca branca, com faixa azul ou branca. 100% Algodão.

Ref. PRO30020

2. SAMURAI







1. SAM



*O modelo Sam responde às necessidades básicas do uso de uma jaleca na cozinha, simples económica e prática. A melhor jaleca qualidade/preço disponível em todas as cores.*

### 1. SAM

Jaleca preta, 1 bolso na manga esq. botões de pressão e ilhós de respiração. 65% Polyester, 35% Algodão. Disponível em vários cores e tamanhos personalizados.

Ref. PRO30052P sarja preta

Ref. PRO30052B sarja Branca



2. MING

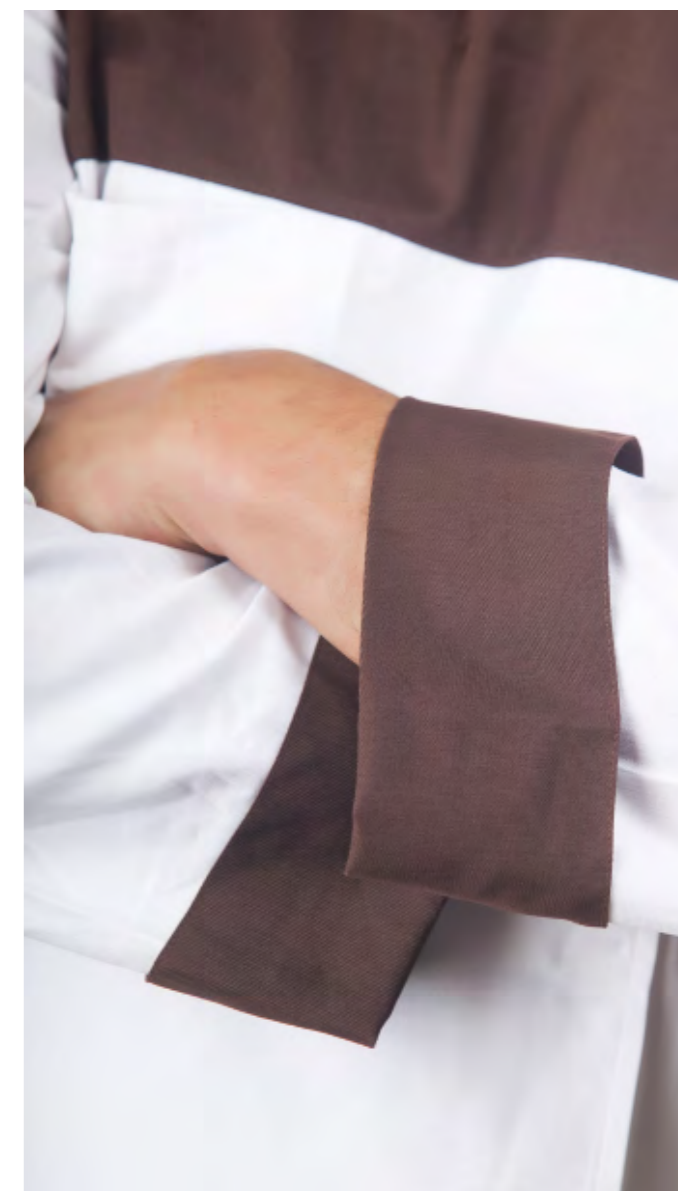

### 2. MING

Jaleca branca, com punhos e encaixe no peito em castanho 1 bolso na manga esq. botões de pressão no interior e ilhós de respiração. 100% Algodão.

Ref. PRO30013



1. TRIVOR

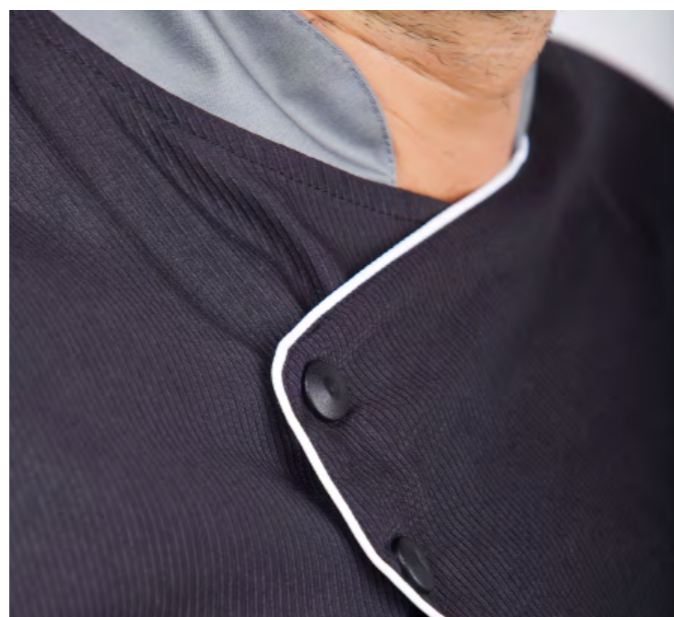

### 1. TRIVOR

Jaleca preta, 1 bolso na manga esq. botões de pressão e ilhós de respiração. 2 molas capa plástico no exterior com encaixe cinzento 100% Algodão.

Ref. PRO30122 Ref. PRO30122A 65/35

### 3. EIGHER

Jaleca preta, com vivo branco e encaixe verde. Manga curta, botões de pressão no interior. 65% Polyester, 35% Algodão.

Ref. PRO30121A Ref. PRO30121B sarja

*A jaleca Trivor é desenvolvida em tecido esperilado canelado, ultra-leve e fácil de engomar.*

### 3. BATURA

Jaleca preta, com vivo e encaixe em cor de laranja no colarinho e nos punhos, 1 bolso na manga esq. botões de pressão e ilhós de respiração. Desenvolvida em 100% Algodão ou 65% Polyester, 35% Algodão.

Ref. PRO30130 Ref. PRO30130A sarja



2. EIGHER



3. BATURA

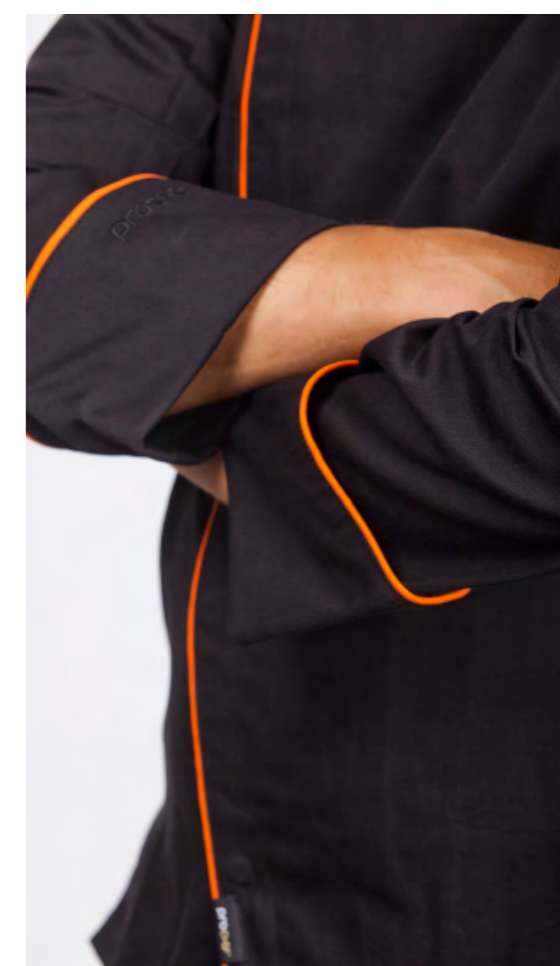



1. MAKALU



2. PALU



3. MUZTAG



### 1. MAKALU

Jaleca branca, 1 bolso na manga esq. botões de pressão e ilhós de respiração, encaixe preto com detalhe em cinzento 100% Algodão.

Ref. PRO30129

Ref. PRO30129A sarja

### 2. PALU

Jaleca branca, 1 bolso na manga esq. botões de pressão e ilhós de respiração, colarinho e detalhe em preto 100% Algodão.

Ref. PRO30133

### 3. MUZTAG

Jaleca preta, 1 bolso na manga esq. botões de pressão e ilhós de respiração. Vivos com encaixe cinzento nas costas 100% Algodão.

Ref. PRO30127

Ref. PRO30127A sarja

*Pormenor cinzento da jaleca Muztag nas costas.*

# SENHORA

Criada para levar a sofisticação e o design junto das grandes Chefs mulheres, a Prochef Woman está cada vez mais presente no mundo da restauração feminina.

Pretendemos dar às profissionais de cozinha todo o conforto que estas merecem, com indumentárias únicas e personalizadas para que se sintam bem em qualquer altura do dia.

Feminina, confortável e muito profissional.



1. SAM WOMAN

Jaleca branca, 1 bolso exterior na manga esq. botões de pressão e ilhós de respiração, corte cintado e fole nas costas para maior liberdade de movimentos. 65% Polyester, 35% Algodão.

Ref. PRO30174



1. MONROE



### 1. MONROE

Jaleca cor de rosa e branca com manga comprida, botões de pressão com corte cintado e fole nas costas para maior liberdade de movimentos. Vivo verde água. 65% Polyester, 35% Algodão.

Ref. PRO30139



2. MONROE II



*O seu corte mais comprido com um bolso na frente, permite usar este modelo também no atendimento ao público em farmácias, cabeleiros ou centros de estética e spa.*

### 2. MONROE II

Jaleca branca com manga três quartos, botões de pressão com corte, bolso na frente e rachas laterais. Vivos e encaixes em cor de rosa. 100% Algodão.

Ref. PRO30134 Ref. PRO30134A sarja



1. EVA PERON



1. EVA PERON

Jaleca branca, manga três quartos, botões de pressão, corte cintado e encaixes emcor de rosa. Rachas laterais e fole nas costas e para maior liberdade de movimentos 100% Algodão.

Ref. PRO30137 Ref. PRO30137B sarja

1. EVA PERON



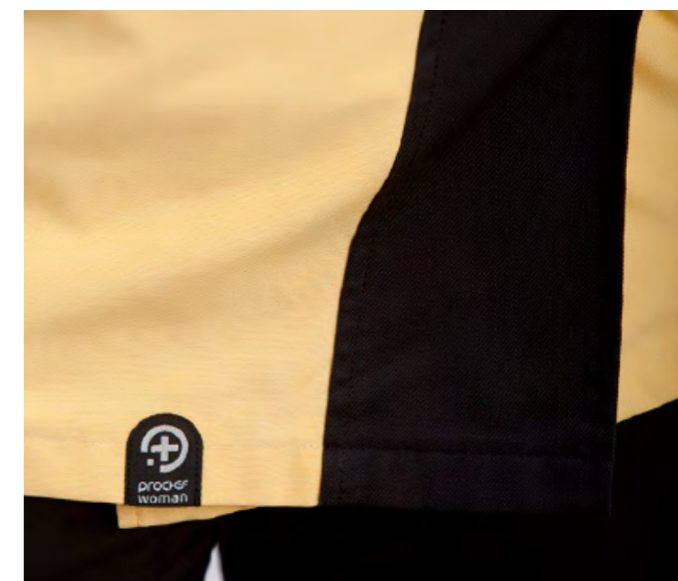

1. CLEOPATRA

Jaleca preta, botões de pressão, ilhós de respiração e rachas laterais. Manga a três quartos, pesponto e encaixes em dourado. Jaleca desenvolvida em tecido 100% Algodão.

Ref. PRO30141

2. CLEOPATRA II

Jaleca preta, botões de pressão, ilhós de respiração e rachas laterais. Manga a três quartos, encaixes em dourado. Jaleca desenvolvida em tecido 100% Algodão.

Ref. PRO30142





1. CLEOPATRA III



1. CLEOPATRA III

Jaleca cor de laranja, manga curta, botões de pressão, corte cintado e encaixes em preto. 65% Polyester, 35% Algodão.

Ref. PRO30143

2. CLEOPATRA IV

Jaleca cor de laranja, manga curta, botões de pressão, corte cintado e encaixes em preto. 65% Polyester, 35% Algodão.

Ref. PRO30144

2. CLEOPATRA IV



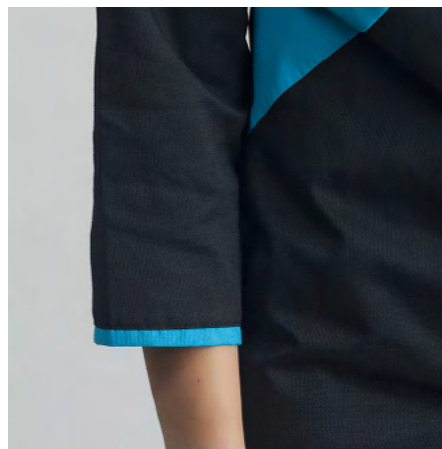

### 1. MARY QUANT

Jaleca preta, manga três quartos, botões de pressão ao centro, corte cintado e encaixes em azul. 100% Algodão.

Ref. PRO30151



1. MARY QUANT



2. MARY QUANT II

### 2. MARY QUANT II

Jaleca preta, manga comprida, botões de pressão, corte cintado e encaixes em azul. 100% Algodão. Chapéu não incluído.

Ref. PRO30152





1. EARHART



### 1. EARHART

Jaleca verde e castanha com vivo em azul, manga curta, botões de pressão com corte cintado. 65% Polyester, 35% Algodão.

Ref. PRO30149



2. EARHART II



### 2. EARHART II

Jaleca verde e castanha com manga comprida, botões de pressão com corte cintado. 65% Polyester, 35% Algodão.

Ref. PRO30150



1. EARHART III



### 3. EARHART III

Jaleca bege com manga comprida, botões de pressão com corte cintado e fole nas costas para maior liberdade de movimentos. 65% Polyester, 35% Algodão.

Ref. PRO30157



2. ONASSIS II



### 3. ONASSIS II

Jaleca creme com manga comprida, botões de pressão com corte cintado, canelado no peito com fole nas costas para maior liberdade de movimentos. 65% Polyester, 35% Algodão.

Ref. PRO30123 Ref. PRO30123 sarja

### 1. GRACE KELLY

Jaleca verde de manga curta, botões de pressão, corte cintado e encaixes cor-de-rosa. 65% Polyester, 35% Algodão.

Ref. PRO30138



### 2. GRACE KELLY II

Jaleca verde e cor-de-rosa, botões de pressão e ilhós de respiração. Jaleca desenvolvida em tecido 65% Polyester, 35% Algodão.

Ref. PRO30135





## A nova Colecção Denim da Prochef, novos tecidos, o mesmo conforto.

Desde a sua invenção que a ganga se tornou uma afirmação no dia a dia de todos. É daqueles materiais que não sai de moda com uma versatilidade enorme, muito para além das tradicionais calças de ganga.

---

*A pensar nisso a Prochef decidiu apresentar algumas peças neste material.*

---

Ideal para ambientes descontraídos, para quem pretende fugir ao tradicional preto e branco, a ganga é a solução ideal para disfarçar aquelas pequenas nódoas que teimam em aparecer todos os dias na cozinha.

1. CAMISA DENIM



1. CAMISA DENIM



1. Camisa Denim

Camisa em ganga com molas de pressão douradas e pesponto em camel. Bolso no peito e gola à padre.

Ref. PRO32026

Ref. PRO32026 PATCK



1. SAM DENIM



### 1. SAM DENIM

A tradicional Jaleca Sam agora em ganga, 1 bolso na manga esq. botões de pressão e ilhós de respiração desenvolvida em ganga com pespontos em camel. Disponível em vários cores e tamanhos personalizados.

Ref. PRO30195



2. DENIM



### 2. DENIM

Jaleca em ganga com pesponto camel, 1 bolso exterior na manga esq. e um bolso de vivo no peito. Botões de pressão e ilhós de respiração. Clip na gola para ajuste do avental.

Ref. PRO30192



1. CLEOPATRA GANGA



1. CLEOPATRA GANGA

Jaleca Cleopatra agora em ganga, 1 bolso na manga esq. botões de pressão e ilhós de respiração desenvolvida em ganga com pespontos em camel. Botão de pressão dourado e encaixes em ganga revertida.

Ref. PRO30196



1. EVA PERON  
EM GANGA



### 1. EVA PERON EM GANGA

Jaleca Eva Peron agora em ganga, botões de pressão e ilhós de respiração desenvolvida em ganga com pespontos em camel. Corte cintado e fole nas costas para maior liberdade de movimentos.

Ref. PRO30197



2. SAM  
WOMAN  
EM GANGA



### 2. SAM WOMAN EM GANGA

Jaleca Sam Woman em ganga, 1 bolso duplo na manga esq. botões de pressão e ilhós de respiração desenvolvida em ganga com pespontos em camel. Corte cintado e fole nas costas para maior liberdade de movimentos. Clip na gola para ajuste do avental.

Ref. PRO30194

---

*Clip na gola para ajuste do avental.*

---

1.AVENTAL CINTURA EM GANGA



1. AVENTAL CINTURA EM GANGA

Avental de cintura em ganga, com pesponto camel , com um bolso de chapa na frente.

Ref. PRO35056

2.AVENTAL BABETE EM GANGA



2. AVENTAL BABETE EM GANGA

Avental babete em ganga, com pesponto camel , com 2 bolsos de chapa na frente e fecho zip no peito.

Ref. PRO36064

3.AVENTAL BABETE EM GANGA C/ ENCAIXE



3. AVENTAL BABETE EM GANGA COM ENCAIXE

Avental babete em ganga, com pesponto camel , com um bolso de chapa na frente, tiras ajustáveis com duas molas douradas. Encaixe em destaque na frente.

Ref. PRO36066A

1. AVENTAL  
BABETE  
EM GANGA  
AJUSTÁVEL

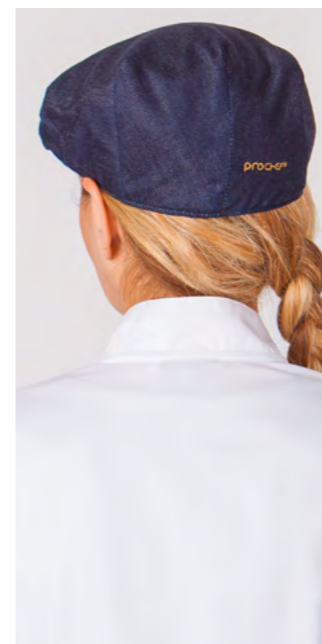

2. BOINA PORTUGUESA

3. AVENTAL BABETE EM GANGA AJUSTÁVEL

Avental babete em ganga, com pesponto camel, com 2 bolsos de chapa na frente e fecho zip no peito. Tiras em tecido castanho com ajuste de mola dourada.

Ref. PRO36066A



3. BOINA PORTUGUESA GANGA

Boina Portuguesa unisexo produzida em ganga com prochef bordado em camel.

Ref. PRO33029

A photograph of three children in a kitchen. A girl in the background wears an orange hat, white shirt, and green apron. A girl in the foreground wears a green hat, white shirt, and blue apron. A boy on the right wears a red jacket and blue pants. They are standing behind a white countertop with a knife block. The background has vertical stripes and a colorful mural of vegetables.

# KIDS

Grandes ideas, pequenos chefs.

Preocupados com a alimentação equilibrada dos mais novos, desenvolvemos acções que contribuem para a sua educação. Desde fardas, cursos de cozinha, jogos e parcerias, desta forma, conseguimos dar o nosso contributo no crescimento dos mais pequenos.



1. CHAPÉU KIDS



2. CHAPÉU KIDS



3. CHAPÉU KIDS



4. CHAPÉU KIDS

1. CHAPÉU KIDS

Chapéu de cozinheiro rosa desenvolvido em tecido 65% Polyester, 35% Algodão.

Ref. PRO38037 / 1. Rosa 2. Laranja 3. Azul 4. Verde



1. JALECA KIDS



2. JALECA KIDS



3. JALECA KIDS



4. JALECA MINT

1. JALECA KIDS

Jaleca branca com duas cores de laranja, manga curta, botões de pressão no interior. 65% Polyester, 35% Algodão.

Ref. PRO30099A / 1. Laranja 2. Azul 3. Rosa

4. JALECA MINT ICE

Jaleca branca e verde, manga curta, com vivo amarelo na gola, botões de pressão no interior. 65% Polyester, 35% Algodão.

Ref. PRO30103



1. AVENTAL KIDS

2. AVENTAL KIDS



3. AVENTAL KIDS

### AVENTAL KIDS

Avental ajustável desenvolvido em tecido 65% Polyester, 35% Algodão.

Ref. PRO36036B

1. Azul 2. Laranja 3. Rosa



2. AVENTAL KIDS

# ACESSÓRIOS

Aventais, chapéus de cozinha, boinas, lenços, aqui poderá encontrar vários acessórios incluindo calças e calçado para que se sintam bem em qualquer situação, dentro ou fora da cozinha.





1. AVENTAL CINTURA



2. AVENTAL C/BOLSO

1. AVENTAL CINTURA

Avental cintura branco com faixa de 10 cm.  
Ref. PRO35006

2. AVENTAL COM BOLSO

Avental verde com bolso às riscas  
Ref. PRO35006B

3. AVENTAL BABETE



3. AVENTAL BABETE

Avental babete preto.

- Ref. PRO36020
- Ref. PRO36020A ajustável
- Ref. PRO36020C c/bolso
- Ref. PRO36069 c/racha

4. AVENTAL BABETE RISCAS

Avental babete simples desenvolvido em tecido às riscas com tiras em preto. Tecido 65% Poliéster 35% Algodão - Sarja

Ref. PRO36046

4. AVENTAL BABETE RISCAS





1. AVENTAL  
ÁRTICO

### 1. AVENTAL ÁRTICO

Inspirado na jaleca Ártica, o avental tem duas molas douradas com encaixe colorido, branco.

Ref. PRO36020



2. AVENTAL  
BABETE C/ BOLSO



### 2. AVENTAL BABETE COM BOLSO NO PEITO

Avental babete azul com pesponto vermelho e bolso de chapa no peito.

Ref. PRO36066



3. AVENTAL  
BABETE SENHORA



### 3. AVENTAL BABETE SENHORA

Avental babete simples de senhora com gola em V.

Ref. PRO36050

### 4. AVENTAL BABETE

Avental babete simples branco.

Ref. PRO36020



4. AVENTAL  
BABETE



1. Avental Babete em linho

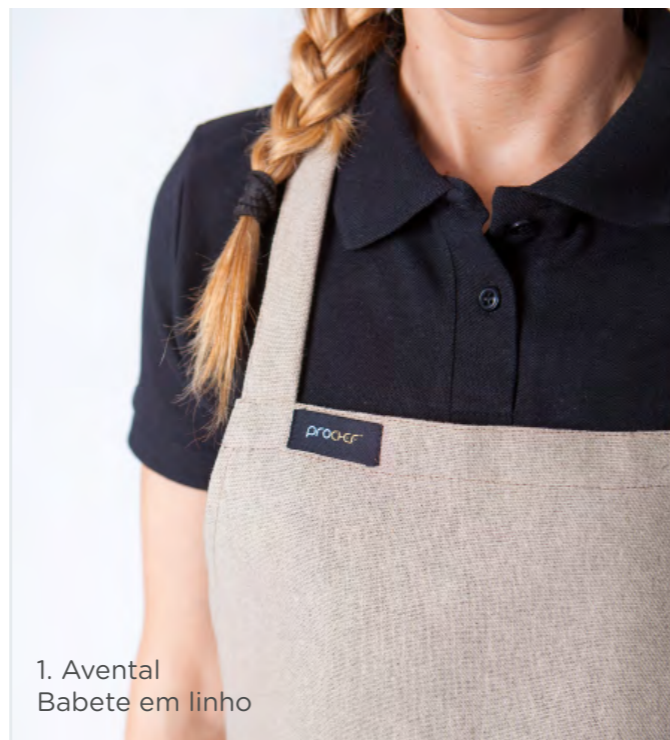

1. Avental Babete em linho



1. Avental Babete em linho

**1. AVENTAL BABETE EM LINHO**

Avental babete em linho com um bolso no meio

Ref. PRO36060

**2. AVENTAL CINTURA COM BOLSO EM LINHO**

Avental cintura em linho com bolso no meio e pega em linho para colocar acesório.

Ref. PRO35060

**3. AVENTAL CINTURA EM LINHO**

Avental cintura em linho com bolso no meio.

Ref. PRO35060

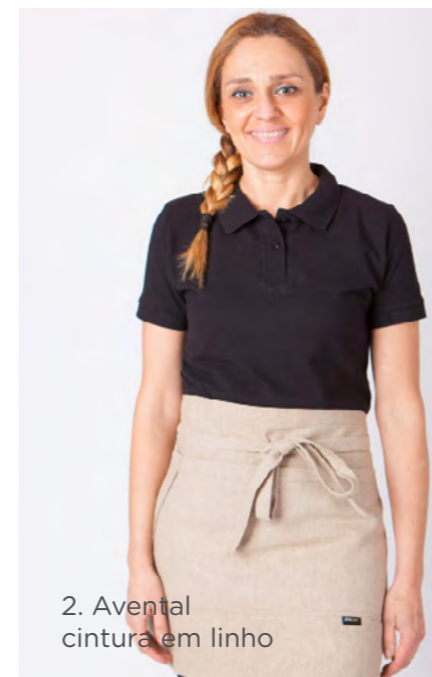

2. Avental cintura em linho



2. Avental cintura em linho



2. Avental cintura em linho



3. Avental cintura em linho



3. Avental cintura em linho



1. Avental PVC



2. LENÇO PIRATA



3. TOUCA DE REDE



4. CHAPÉU DE COZINHEIRO



4. CHAPÉU DE COZINHEIRO



6. LENÇO PIRATA C/VIVO



1. BEANIE



2. BIVAQUE

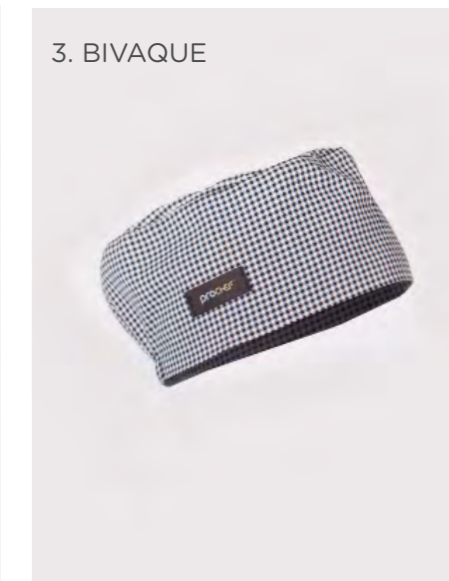

3. BIVAQUE



4. LENÇO PIRATA



5. LENÇO PIRATA

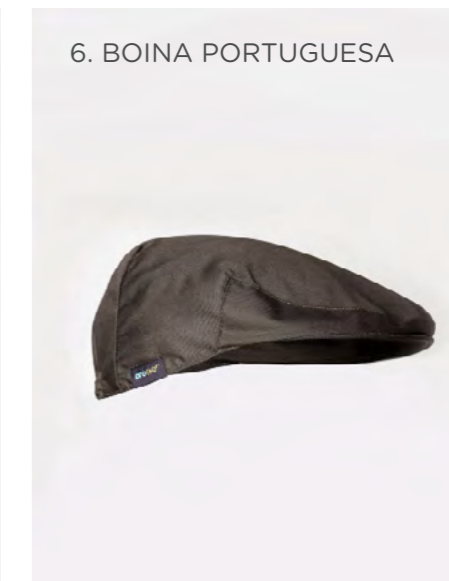

6. BOINA PORTUGUESA

1. AVENTAL BABETE PVC

Ref. PRO36008

2. LENÇO PIRATA

Ref. PRO38036

3. TOUCA DE REDE

Ref. PRO38001

4. CHAPÉU DE COZINHEIRO

Ref. PRO380037A

5. CHAPÉU DE COZINHEIRO

Ref. PRO380037A

6. LENÇO PIRATA C/VIVO

Ref. PRO38036A

1. BEANIE

Ref. PRO34020

3. BIVAQUE DE COZINHEIRO

Ref. PRO38005

3. BEANIE XADREZ

Ref. PRO34021

4. LENÇO PIRATA

Ref. PRO38036

5. LENÇO PIRATA RISCAS

Ref. PRO38036B

3. BOINA PORTUGUESA

Ref. PRO33029



**3. CALÇAS DESCAL 4**

Calças pretas tecido 65%Pol 35%Alg com 4 bolsos.

Ref. PRO31015



**3. CALÇAS DESCAL 6**

Calças castanhas tecido 65%Pol 35%Alg com 6 bolsos.

Ref. PRO31047C



**3. CALÇAS SEMI-ELÁSTICO**

Calças pretas tecido 65%Pol 35%Alg com semi-elástico na parte de trás.

Modelo exclusivo de senhora com um bolso atrás.

Ref. PRO31075



**3. CALÇAS ELÁSTICO**

Calças pretas tecido 65%Pol 35%Alg com elástico. Modelo unisexo com um bolso atrás.

Ref. PRO31016

Ref. PRO31016C com 3 bolsos



**3. CALÇAS RISCAS**

Calças às riscas tecido 65%Pol 35%Alg com elástico. Modelo unisexo com 3 bolsos.

Ref. PRO31016A 3 bolsos



**3. CALÇAS XADREZ**

Calças xadrez tecido 65%Pol 35%Alg com elástico. Modelo unisexo com um bolso atrás.

Ref. PRO31012



### 1. SAPATOS CODEOR SAFETY

Disponível em preto e branco, o modelo Codeor Safety é unisexo e anti-derrapante ajudando a apoiar o pé sem apertar. O seu sistema de biqueira de aço é ideal para trabalhar com toda segurança numa cozinha.

Ref. PRO37039

### 1. SAPATOS CODEOR SAXA

Disponível em preto e branco, o modelo Codeor Saxa é unisexo e anti-derrapante já com um reforço do calcanhar. O seu sistema de biqueira de aço é ideal para trabalhar com toda segurança numa cozinha.

Ref. PRO37059



### 2. SAPATOS CODEOR LACES

O modelo Codeor Laces unisexo ideal para quem trabalha muitas horas em pé, ajudando a apoiar o pé da melhor forma. Leves, flexíveis, laváveis e resistentes, disponível apenas em preto.

Ref. PRO37038



### 3. MOC MAN

Tecnologia antiestática, antiderrapante, sapato fechado e palmilha amovível

Ref. PRO37052

### 4. MOC LADY

Tecnologia antiestática, antiderrapante, sapato fechado e palmilha amovível.

Ref. PRO37053

### 5. EVERLITE

Aberto, fabricado em material ultraleve, resistente e altamente confortável.

Ref. PRO37051



### 7. CLOG

Antiestática, permite a sua esterilização em autoclave fornecendo todas as garantias de higiene.

Ref. PRO37050



### 6. EVERLITE CLOSED

Fechado, para melhor ajuste ao calcanhar, é produzido em everlite, um material não só ultraleve e resistente mas também altamente confortável.

Ref. PRO37051A



### 8. CLOG COM TIRA

Antiestática, permite a sua esterilização em autoclave fornecendo todas as garantias de higiene.

Ref. PRO37050A





*Gostava de ter um fardamento adaptado ao seu restaurante? Quer um fardamento único? Escolha o tecido, as cores assim como os bordados, nós tratamos do resto!*

Pode personalizar as suas peças, bordando o seu nome, o logótipo do seu estabelecimento ou uma frase.

No caso do nome, escolha a localização na peça, o tipo de letra disponível e a cor do seu bordado. Se quiser personalizar as peças com um logotipo envie-nos uma imagem com boa definição, o tamanho que quer o bordado e a cor juntamente com a respectiva encomenda para o email [prochef@hig.pt](mailto:prochef@hig.pt)

Fazer um bordado implica a abertura de um filme (um ficheiro próprio para leitura na máquina de bordados), tendo isso em conta, será sempre enviado um orçamento ao cliente com o preço de abertura antes de avançarmos.

Dispomos ainda de outras soluções de personalização como estampados para grandes quantidades, ou aplicações únicas que dispensam a abertura de um filme. Entre em contacto para saber mais informações sobre os nossos métodos de personalização.

Todas as jalecas têm tamanhos e cores extra disponíveis por encomenda, mais uma vez, entre em contacto para saber mais informações sobre tamanhos e cores personalizados.

Encomende através do nosso site em:

[www.prochef.pt](http://www.prochef.pt)

Tem ao seu dispor uma ferramenta on-line, disponível 24h/24h, 365 dias por ano, de fácil utilização e sem burocracias.

Se o que pretende é mesmo personalizar o seu fardamento e valorizar a imagem do seu espaço, teremos todo o gosto em falar consigo.

T.: +351 252 249 250  
[info@hig.pt](mailto:info@hig.pt) / [prochef@hig.pt](mailto:prochef@hig.pt)

## Tabela de Medidas

### JALECAS

#### JALECA HOMEM

XXS	XS	S	M	L	XL	XXL	3XL	4XL	5XL
96	102	108	114	120	126	132	138	144	150



#### JALECA OLIMPICA\* HOMEM

	XXS	XS	S	M	L	XL
Peito	110	118	126	134	142	150
Anca	102	110	118	126	134	142
Altura	70	71	72	73	74	75



\*Devido ao seu corte a Jaleca Olímpica tem uma tabela própria.

#### JALECA MULHER

	XS	S	M	L	XL	XXL
Peito	92	98	104	110	116	122
Cinta	80	86	92	98	104	110
Anca	92	98	104	110	116	122



### CALÇAS

#### CALÇAS ELASTICO

	XXS	XS	S	M	L	XL	XXL	3XL	4XL
Cintura	58/82	62/86	66/90	70/94	74/98	78/102	82/106	86/110	90/114
Anca	94	100	106	112	118	124	130	136	142



#### CALÇAS DESCAL

	XXS	XS	S	M	L	XL	XXL
Cintura	62/74	66/78	70/82	74/86	78/90	82/94	86/98
Anca	94	100	106	112	118	124	130



### ACESSÓRIOS

#### AVENTAL BABETE

Comprimento	Altura
73	92



#### AVENTAL KIDS

Comprimento	Altura
50	59



#### AVENTAL CINTURA

Comprimento	Altura
89	69



#### GUARDANAPO DE MESA

Comprimento	Altura
45	45



#### BOINA ALENTEJANA

Comprimento	Peq.	Méd.	Grande
	60	62	64



#### LENÇO PIRATA

Comprimento
Tamanho Único

